ДОКУМЕНТ ПОДПИСАН
ЭЛЕКТРОННОЙ ПОДПИСЬЮ

Сертификат: 1F182C7F31CA0EBC7203DF478FB43E773A0BF471
Владелец: Морозова Людмила Николаевна
Действителен: с 22.01.2021 до 22.04.2022

УТВЕРЖДАЮ
Заведующий МБДОУ
«ДСКВ № 7 «Дарование»

_____ Л.Н. Морозова

«19» января 2018 г.

ПАСПОРТ ДОСТУПНОСТИ № 2.23/2018
объекта и услуг для инвалидов и других МГН

1. Общие сведения об объекте

1.1. Наименование отрасли (сферы деятельности): *объект образования*

1.2. Адрес объекта
652057, Российская Федерация, Кемеровская область, город Юрга, бульвар Металлургов, 5 а, тел. (8 384 51) 4 47 33

1.3. Сведения о размещении объекта:
- отдельно стоящее здание *2 этажа*, *4545 кв. м;*
- наличие прилегающего земельного участка *да; 10188,64 кв. м*

1.4. Год постройки здания *1988* , капитального ремонта *2013 г.*

1.5. Дата предстоящих плановых работ: капитальный ремонт *нет*; реконструкция *нет.*

сведения об организации, расположенной на объекте

1.6. Название организации (учреждения) - полное и краткое наименование (согласно Уставу)
Муниципальное бюджетное дошкольное образовательное учреждение «Детский сад комбинированного вида № 7 «Дарование» (МБДОУ «ДСКВ № 7 «Дарование»)

1.7. Юридический адрес организации (учреждения)
652057, Российская Федерация, Кемеровская область, город Юрга, бульвар Металлургов, 5 а, тел. (8 384 51) 4 47 33

1.8. Основание для пользования объектом (оперативное управление, аренда, собственность, иное)
Оперативное управление

1.9. Форма собственности (государственная, негосударственная, иное)
Государственная

1.10. Территориальная принадлежность (федеральная, региональная, муниципальная, иное)
Муниципальная

1.11. Вышестоящая организация (наименование)
Управление образованием Администрации города Юрги

1.12. Адрес вышестоящей организации, координаты для связи
Кемеровская область, город Юрга, проспект Победы, дом 13; тел/факс (8 384 51) 4 69 33, тел. (8 384 51) 4 69 66

2. Характеристика деятельности организации на объекте

(краткая характеристика предоставляемых услуг)

2.1. Вид (или тип) объекта: *образование*.

2.2. Виды оказываемых услуг:
- реализация образовательной программы дошкольного образования;
- реализация дополнительных общеразвивающих программ;
- присмотр и уход за детьми.

2.3. Форма оказания услуг (на объекте, с длительным пребыванием, в т.ч. проживанием, на дому, дистанционно): *на объекте*.

2.4. Категории обслуживаемого населения по возрасту (дети, взрослые трудоспособного возраста, пожилые; все возрастные категории): *дети.*

2.5. Категории обслуживаемых инвалидов: (К, О-н, О-в, С-п, С-ч, Г-п, Г-ч, У) *нет.*

2.6. Участие в исполнении ИПРА инвалида/ребенка-инвалида *нет.*

3. Состояние доступности объекта и услуг

3. 1. Путь следования к объекту пассажирским транспортом (описать маршрут движения с использованием пассажирского транспорта): *автобус № 9, маршрутное такси № 51, до остановки «Пенсионный фонд»*.
Наличие адаптированного пассажирского транспорта к объекту *имеется*.
Наличие специального транспортного обслуживания (социальное такси) *имеется.*
Необходимые организационные решения *нет.*

3. 2. Путь к объекту от ближайшей остановки пассажирского транспорта:
3.2.1. Расстояние до объекта от остановки транспорта *400 м.*
3.2.2. Время движения (пешком) *5 мин*.
3.2.3. Наличие выделенного от проезжей части пешеходного пути (да, нет) *да.*
3.2.4. Перекрестки: нерегулируемые; регулируемые, со звуковой сигнализацией, таймером; нет: *нет.*
3.2.5. Информация на пути следования к объекту: акустическая, тактильная, визуальная: *нет.*
3.2.6. Перепады высоты на пути: *есть (бордюры).*
Их обустройство для инвалидов на коляске: *нет*.
3.2.7. Обеспечена индивидуальная мобильность инвалидам (К, О-н, О-в, С-п, С-ч, Г-п, Г-ч, У)/

нет.

3.2.8. Организовано сопровождение на пути движения инвалидам (К, О-н, О-в, С-п, С-ч, Г-п, Г-ч, У)/ *нет.*

Необходимые организационные решения: *сопровождение не представляется возможным.*

3. 3. Организация доступности объекта и услуг для инвалидов - форма обслуживания

Категория инвалидов	Форма обслуживания - способ предоставления услуг инвалидам				
	На объекте - по варианту:		На дому	Дистанционно	Не организовано
	«А»	«Б»			
К (передвигающиеся на креслах-колясках)		+			
О-н (поражение нижних конечностей)		+			
О-в (поражение верхних конечностей)		+			
С-п (полное нарушение зрения - слепота)		+			
С-ч (частичное нарушение зрения)		+			
Г-п (полное нарушение слуха - глухота)		+			
Г-ч (частичное нарушение слуха)		+			
У (нарушения умственного развития)		+			
Все категории инвалидов		+			

3. 4. Доступность структурно-функциональных зон объекта на «18» января 2018 г.

№ п/п	Основные структурно-функциональные зоны	Состояние доступности, в том числе для основных категорий инвалидов							
		К	**О-н**	**О-в**	**С-п**	**С-ч**	**Г-п**	**Г-ч**	**У**
1	Территория, прилегающая к зданию (участок)	ДЧ	ДЧ	ДЧ	ВНД	ДЧ	ДП	ДП	ДЧ
2	Вход (входы) в здание	ДЧ	ДЧ	ДЧ	ВНД	ДЧ	ДП	ДП	ДЧ
3	Путь (пути) движения внутри здания (в т.ч. пути эвакуации)	ДЧ	ДЧ	ДЧ	ДЧ	ДЧ	ДП	ДП	ДЧ
4	Зона целевого назначения здания (целевого посещения объекта)	ДЧ	ДЧ	ДЧ	ВНД	ДЧ	ДЧ	ДЧ	ДЧ
5	Санитарно-гигиенические помещения	ВНД	ДЧ	ДЧ	ВНД	ДЧ	ДП	ДП	ДП
6	Система информации и связи (на всех зонах)	ДП	ДП	ДП	ВНД	ДЧ	ДЧ	ДЧ	ДЧ
7	Пути движения к объекту (от остановки транспорта)	ДЧ	ДЧ	ДП	ВНД	ДЧ	ДЧ	ДЧ	ДП

3. 5. Состояние доступности объекта и услуг (итоговое заключение) на «18» января 2018 г.

Категория инвалидов	**К**	**О-н**	**О-в**	**С-п**	**С-ч**	**Г-п**	**Г-ч**	**У**	**Все категории**
Состояние доступности на момент обследования	ДЧ	ДЧ	ДЧ	ВНД	ДЧ	ДЧ	ДЧ	ДЧ	
Ожидаемое состояние доступности объекта и услуг после выполнения работ:									
1 этапа (неотложных работ)	ДУ-пп	ДУ-пп	ДУ-пп	ДУ-пп	ДУ-пп	ДУ-пп	ДУ-пп	ДУ-пп	ДУ-пп
2 этапа (отложенных работ)	ДУ-пп	ДУ-пп	ДУ-пп	ДУ-пп	ДУ-пп	ДУ-пп	ДУ-пп	ДУ-пп	ДУ-пп
3 этапа (итоговых работ)	ДП	ДП	ДП	ДП	ДП	ДП	ДП	ДП	ДП

3.6. Объект является приоритетным (да, нет) *да.*

3.7. Дата размещения (актуализации) информации на сайте и карте доступности
«_____» _____ 20___ г.

4. Управленческое решение

(по обеспечению доступности объектов и услуг)

4.1. Работы по обеспечению доступности объекта и предоставляемых услуг

Этапы и виды работ по обеспечению доступности объекта и услуг	Возможный результат доступности	Ожидаемый результат доступности по категориям МГН							
		К	О-н	О-в	С-п	С-ч	Г-п	Г-ч	У
1 этап (неотложные мероприятия)									
1.1. Обеспечение доступа к месту (местам) предоставления услуги (услуг) на объекте путем оказания работниками организаций помощи с согласованием ООИ	ДУ-пп	+	+	+	+	+	+	+	+
1.2. Организация предоставления услуг инвалидам по месту жительства (на дому)	ДУ-дом								
1.3. Организация предоставления услуг инвалидам в дистанционном формате	ДУ-дистант								
Срок завершения 1 этапа, контроля его исполнения и актуализации информации на сайте организации и карте доступности «01» сентября 2018 года.									
2 этап (отложенные мероприятия)									
2.1. Создание условия индивидуальной мобильности для самостоятельного передвижения по объекту, в т.ч. к местам предоставления услуг (по варианту «А» / «Б») с согласованием ООИ; путем приобретения технических средств адаптации (и информации),	ДУ-пп	+	+	+	+	+	+	+	+

проведения ремонтных работ									
2.2. Обеспечение доступности объекта путем выполнения ремонтных работ и приобретения технических средств адаптации									
2.2.1. По варианту «А»	ДП								
2.2.2. По варианту «Б»	ДУ-пп	+	+	+	+	+	+	+	+
Срок завершения 2 этапа, контроля его исполнения и актуализации информации на сайте организации и карте доступности «31» декабря 2030 года.									
3 этап (итоговые мероприятия)									
3. Создание условий для беспрепятственного доступа инвалидов к объекту и предоставляемым в нем услугам									
3.1. По варианту «А»	ДП								
3.2. По варианту «Б»	ДП	+	+	+	+	+	+	+	+
Срок завершения 3 этапа, контроля его исполнения и актуализации информации на сайте организации и карте доступности после 2030 года.									

4.2. Для принятия решения о выполнении работ на объекте требуется/не требуется:
- согласование работ с надзорными органами не требуется;
- техническая экспертиза не требуется;
- разработка проектно-сметной документации не требуется;
- согласование с вышестоящей организацией (с собственником объекта) не требуется;
- заключение дополнительного соглашения с арендодателем не требуется;
- иное.

4.3. Работы, требующие обязательного согласования с полномочным представителем общественного объединения инвалидов (ООИ)
- Устранить перепад высоты на пути движения по территории объекта.
- Обустройство санитарно-гигиенических помещений.

Согласованы без замечаний

Представитель общественного объединения инвалидов
Юргинская городская Общественная Организация Инвалидов «Надежда»

_____(Ермакова Капиталина Ивановна) Дата «19» января 2018 г.

Согласованы с замечаниями и предложениями Дата «__» _____ 20__ г.

Замечания устранены Дата «__» _____ 20__ г.

Не согласованы. Необходимо согласовать до Дата «__» _____ 20__ г.

5. Особые отметки

Информация о доступности объекта и предоставляемых услуг размещена на:
- сайте организации (адрес) http://madou7darovanie.ru/
- карте доступности (адрес) www.zhit-vmeste.ru

Приложения к паспорту доступности объекта и услуг

1. Результаты обследования на предмет доступности объекта и услуг от «10» января 2018 г.
2. План мероприятий по поэтапному повышению уровня доступности для инвалидов и предоставляемых услуг («Дорожная карта») от «19» января 2018 г.
3. Маршрут (схема) движения инвалидов и других МГН на объекте.
4. Фотографии (структурно-функциональных зон и элементов объекта).

Комиссия, проводившая обследование и составление Паспорта доступности

Председатель
Заведующий МБДОУ «ДСКВ № 7 «Дарование» _____ Морозова Л.Н.

Члены комиссии:
Заместитель заведующего по ВМР _____ Болотова О.Н.

Заместитель заведующего по БОП _____ Вадрецкая А.М.

Заместитель заведующего по АХР _____ Овчеренко С.В.

Старшая медицинская сестра _____ Кашкевич В.Н.

Приложение 1
к Паспорту доступности объекта и услуг № 2.23/2018
«10» января 2018 г.

Результаты обследования

на предмет доступности объекта и услуг для инвалидов и других МГН

МБДОУ «ДСКВ № 7 «Дарование»
Кемеровская область, г. Юрга, бульвар Металлургов, 5 А

№ п/п	Структурно-функциональные зоны и элементы	Значимые барьеры для инвалидов и МГН (физические, информационные, организационные)	Предложения по созданию условий доступности объекта и услуг (до реконструкции/капитального ремонта):		Состояние доступности соответствующей зоны		
			Неотложные мероприятия (1 этап)	Отложенные мероприятия (2 этап)	на момент обследования	после 1-го этапа	после 2-го этапа
1.	**Территория, прилегающая к зданию** - Вход (входы) на территорию - Путь (пути) движения на территории - Лестница (наружная) - Пандус (наружный) - Автостоянка и парковка	1.1. Вход через центральную калитку затруднен (наличие бордюра, высоко расположена задвижка). 1.2. Информационная вывеска с недостаточными размерами знаков и на неконтрастном фоне.	1.1. Установить на входе на территорию табличку с номером телефона учреждения, для оказания помощи. 1.2. Организовать помощь со стороны персонала. 1.3. Разместить информацию о доступности объекта на сайте учреждения.	1.1. Устранить перепад высоты (перекатной пандус). 1.2. Установить информационную табличку, выполненную рельефно-точечным шрифтом Брайля.	К - ДЧ О-н - ДЧ О-в - ДЧ С-п - ВНД С-ч - ДЧ Г-п - ДП Г-ч - ДП У - ДЧ	К - ДУ-пп О-н - ДУ-пп О-в - ДУ-пп С-п - ДУпп С-ч - ДУ-пп Г-п - ДП Г-ч - ДП У - ДУ-пп	К - ДУ-пп О-н - ДУ-пп О-в - ДУ-пп С-п - ДУ-пп С-ч - ДУ-пп Г-п - ДП Г-ч - ДП У - ДУ-пп
2.	**Вход в здание** - Лестница (наружная) - Пандус (наружный) - Входная площадка перед дверью - Дверь входная - Тамбур	2.1. Отсутствие контрастной маркировки препятствий (ступени лестниц).	2.1. Организовать помощь со стороны персонала.	2.1. Нанести контрастную маркировку на проступь крайних ступеней лестницы.	К - ДЧ О-н - ДЧ О-в - ДЧ С-п - ВНД С-ч - ДЧ Г-п - ДП Г-ч - ДП У - ДЧ	К - ДУ-пп О-н - ДУ-пп О-в - ДУ-пп С-п - ДУ-пп С-ч - ДУ-пп Г-п - ДП Г-ч - ДП У - ДУ-пп	К - ДУ-пп О-н - ДУ-пп О-в - ДУ-пп С-п - ДУ-пп С-ч - ДУ-пп Г-п - ДП Г-ч - ДП У - ДУ-пп

3.	**Пути движения внутри здания** -Коридор (вестибюль, зона ожидания) - Лестница (внутри здания) - Пандус (внутри здания) - Дверь - Пути эвакуации (в т.ч. зоны безопасности)	Значимые барьеры не выявлены.	3.1. Обучить персонал по вопросам общения и оказания помощи инвалидам и МГН. 3.2. Организовать помощь со стороны персонала.		К - ДЧ О-н - ДЧ О-в - ДЧ С-п - ДЧ С-ч - ДЧ Г-п - ДП Г-ч - ДП У - ДЧ	К - ДУ-пп О-н - ДУ-пп О-в - ДУ-пп С-п - ДУ-пп С-ч - ДУ-пп Г-п - ДП Г-ч - ДП У - ДУ-пп	К - ДУ-пп О-н - ДУ-пп О-в - ДУ-пп С-п - ДУ-пп С-ч - ДУ-пп Г-п - ДП Г-ч - ДП У - ДУ-пп
4.	**Зоны целевого назначения здания** - Кабинетная форма обслуживания	Значимые барьеры не выявлены.	4.1. Обучить персонал по вопросам общения и оказания помощи инвалидам и МГН. 4.2. Организовать помощь со стороны персонала.		К - ДЧ О-н - ДЧ О-в - ДЧ С-п - ВНД С-ч - ДЧ Г-п - ДЧ Г-ч - ДЧ У - ДЧ	К - ДУ-пп О-н - ДУ-пп О-в - ДУ-пп С-п - ДУ-пп С-ч - ДУ-пп Г-п - ДУ-пп Г-ч - ДУ-пп У - ДУ-пп	К - ДУ-пп О-н - ДУ-пп О-в - ДУ-пп С-п - ДУ-пп С-ч - ДУ-пп Г-п - ДУ-пп Г-ч - ДУ-пп У - ДУ-пп
5.	**Санитарно-гигиенические помещения** - Туалетная комната - Бытовая комната (гардеробная)	5.1. Отсутствие крючков для тростей и костылей. 5.2. Неудобные ручки кранов. 5.3. Отсутствие средств (кнопок) вызова персонала.	5.1. Обучить персонал по вопросам общения и оказания помощи инвалидам и МГН. 5.2. Организовать помощь со стороны персонала.	5.1. Установить крючки для костылей и тростей. 5.2. Установить локтевой смеситель с длинной ручкой или сенсорный. 5.3. Установить кнопку вызова персонала в туалетную комнату.	К - ВНД О-н - ДЧ О-в - ДЧ С-п - ВНД С-ч - ДЧ Г-п - ДП Г-ч - ДП У - ДП	К - ДУ-пп О-н - ДУ-пп О-в - ДУ-пп С-п - ДУ-пп С-ч - ДУ-пп Г-п - ДП Г-ч - ДП У - ДП	К - ДУ-пп О-н - ДУ-пп О-в - ДУ-пп С-п - ДУ-пп С-ч - ДУ-пп Г-п - ДП Г-ч - ДП У - ДП
6.	**Система информации на объекте** - комплексность -единообразие и непрерывность - оповещение о чрезвычайных ситуациях **Сайт организации**	Значимые барьеры не выявлены.	6.1. Обеспечение доступной информации для обслуживаемых граждан (инвалидов) на сайте организации. 6.2. Организовать помощь персонала.		К - ДП О-н - ДП О-в - ДП С-п - ВНД С-ч - ДЧ Г-п - ДЧ Г-ч - ДЧ У - ДЧ	К - ДП О-н - ДП О-в - ДП С-п - ДУ-пп С-ч - ДУ-пп Г-п - ДУ-пп Г-ч - ДУ-пп У - ДУ-пп	К - ДП О-н - ДП О-в - ДП С-п - ДУ-пп С-ч - ДУ-пп Г-п - ДУ-пп Г-ч - ДУ-пп У - ДУ-пп

7.	**Пути движения к объекту от остановки**	7.1. Перепады высот (бордюры) на пути движения 7.2. Отсутствие тактильной информации, выполняющей информирующую, направляющую и предупреждающую функции на путях движения.			К - ДЧ О-н - ДЧ О-в - ДП С-п - ВНД С-ч - ДЧ Г-п - ДЧ Г-ч - ДЧ У - ДП	К - ДЧ О-н - ДЧ О-в - ДП С-п - ВНД С-ч - ДЧ Г-п - ДЧ Г-ч - ДЧ У - ДП	К - ДУ-пп О-н - ДУ-пп О-в - ДП С-п - ДУ-пп С-ч - ДУ-пп Г-п - ДУ-пп Г-ч - ДУ-пп У - ДП

Состояние доступности объекта и услуг для инвалидов и других МГН	**К**	**О-н**	**О-в**	**С-п**	**С-ч**	**Г-п**	**Г-ч**	**У**
- на момент обследования	ДЧ	ДЧ	ДЧ	ВНД	ДЧ	ДЧ	ДЧ	ДЧ
- после неотложных мероприятий (1-го этапа работы)	ДУ-пп	ДУ-пп	ДУ-пп	ДУ-пп	ДУ-пп	ДУ-пп	ДУ-пп	ДУ-пп
- после отложенных мероприятий (2-го этапа работ)	ДУ-пп	ДУ-пп	ДУ-пп	ДУ-пп	ДУ-пп	ДУ-пп	ДУ-пп	ДУ-пп
- после капитального ремонта/реконструкции (3-го этапа работ)	ДП	ДП	ДП	ДП	ДП	ДП	ДП	ДП

Условные обозначения:
ДП - доступно полностью;
ДЧ - доступно частично;
ДУ-им - доступно условно с обеспечением индивидуальной мобильности;
ДУ-пп - доступно условно с помощью персонала на объекте;
ДУ-дом - доступно условно с предоставлением услуг на дому;
ДУ-дистант - доступно условно с предоставлением услуг дистанционно;
ВНД - временно недоступно.

Приложение 2
к Паспорту доступности объекта и услуг № 2.23/2017
«19» января 2018 г.

СОГЛАСОВАНО
Начальник Управления образованием
Администрации города Юрги

_____ А.В. Тищенкова

«_____» _____ 20____ г.

УТВЕРЖДАЮ
Заведующий МБДОУ
«ДСКВ № 7 «Дарование»

_____ Л.Н. Морозова

«19» января 20 18 г.

План мероприятий по поэтапному повышению уровня доступности

для инвалидов объекта и предоставляемых услуг

(«дорожная карта» объекта)

МБДОУ «ДСКВ № 7 «Дарование»
Кемеровская область, г. Юрга, бульвар Металлургов, 5 А

№ п/п	**Наименование мероприятий** (в соответствии со ст. 15 Федерального закона № 181-ФЗ в редакции закона № 419-ФЗ и отраслевых порядков доступности объектов и услуг)	**Категории МГН** (буквенное обозначение)	**Срок исполнения** (и этап работы)	**Документ, которым предусмотрено исполнение мероприятия** (источник финансирования)	**Примечание** (дата контроля и результат)
I. Создание условий для беспрепятственного доступа инвалидов к объекту и предоставляемым в нем услугам					
1	**Разработка проектно-сметной документации** (для строительства/реконструкции/капитального ремонта объекта) в соответствии с требованиями нормативно-технических документов в сфере обеспечения доступности (по варианту «А»/»Б»)	-	-	-	-
2	**Осуществление строительства/реконструкции/капитального ремонта объекта** (по варианту «А»/»Б»)	-	-	-	-
3	**Создание условий индивидуальной мобильности** для самостоятельного передвижения инвалидов по объекту, в том числе к местам предоставления услуг (по варианту «Б»)	К, С, Г	31.12.2030 г. 2 этап	«Дорожная карта» (постановление Администрации г. Юрги № 872 от 01.08. 2017 г.) Программа развития (внебюджетные средства).	повышение уровня доступности
3.1	**По территории объекта**				
3.1.1.	Ремонтные работы: Установить на входе на территорию табличку с номером телефона учреждения для вызова сотрудника организации с целью оказания помощи. Устранить перепад высоты.	К, О К	февраль 2018 г. 1 этап август 2030 г. 2 этап	«Дорожная карта» (постановление Администрации г. Юрги № 872 от 01.08. 2017 г.). Положение об обеспечении условий доступности для инвалидов и иных МГН объектов и предоставляемых услугах, а также оказания им при этом необходимой помощи. Программа развития (внебюджетные средства).	28.02.2018 г. повышение уровня информированности и доступности 31.12.2030 г. повышение уровня доступности
3.2	**По входу в здание**				
3.2.1.	Ремонтные работы: Нанести контрастную маркировку на проступь крайних ступеней лестницы.	О-н, С	август 2027 г. 2 этап	«Дорожная карта» (постановление Администрации г. Юрги № 872 от 01.08. 2017 г.).	01.09.2027 г. повышение уровня

				Программа развития (внебюджетные средства).	доступности
3.3	**По путям движения в здании**	-	-	-	-
3.4	**По зоне оказания услуг**	-	-	-	-
3.5	**По санитарно-гигиеническим помещениям**				
3.5.1	Ремонтные работы: Установить локтевой смеситель с длинной ручкой или сенсорный. Установить крючки для костылей и тростей. Установить кнопку вызова персонала в туалетную комнату.	К, О-в О-н, С	август 2030 г. 2 этап	«Дорожная карта» (постановление Администрации г. Юрги № 872 от 01.08. 2017 г.). Программа развития (внебюджетные средства).	01.09.2030 г. повышение уровня доступности
3.6	**По системе информации** - обеспечении информации на объекте с учетом нарушений функций и ограничений жизнедеятельности инвалидов				
3.6.1	Надлежащее размещение оборудования и носителей информации (информационного стенда) с соблюдением формата (размер, контрастность)	Все категории	февраль 2018 г. 1 этап	«Дорожная карта» (постановление Администрации г. Юрги № 872 от 01.08. 2017 г.) Положение об обеспечении условий доступности для инвалидов и иных МГН объектов и предоставляемых услугах, а также оказания им при этом необходимой помощи.	28.02.2018 г. повышение уровня доступности
3.6.2	Дублирование необходимой звуковой и зрительной информации, а также надписей, знаков и иной текстовой и графической информации знаками, выполненным рельефно-точечным шрифтом Брайля, а также объемными изображениями	С	декабрь 2030 г. 2 этап		31.12.2030 г. повышение уровня доступности
3.6.3	Обеспечение допуска собаки-проводника на объект и организация для нее места ожидания	С	февраль 2018 г. 1 этап		28.02.2018 г. повышение уровня доступности
3.6.4	Развитие средств и носителей информации (памятки)	Все категории	постоянно		повышение уровня информированности
3.7	**По путям движения к объекту**				
3.7.1	Организация представления информации гражданам о наличии адаптированного транспорта к объекту	Все категории	февраль 2018 г. 1 этап	«Дорожная карта» (постановление Администрации г. Юрги № 872 от 01.08. 2017 г.). Положение об обеспечении условий доступности для инвалидов и иных МГН объектов и предоставляемых услугах, а также оказания им при этом	28.02.2018 г. повышение уровня доступности

				необходимой помощи.	
II. Обеспечение условий доступности услуг, предоставляемых организацией					
1	**Обеспечение доступа к месту предоставления услуг на объекте** путем оказания работниками организации помощи инвалидам в преодолении барьеров, мешающих получению ими услуг на объекте, в том числе с сопровождением инвалидов, имеющих стойкие расстройства функции зрения и самостоятельного передвижения			«Дорожная карта» (постановление Администрации г. Юрги № 872 от 01.08. 2017 г.).	
1.1	Разработка и утверждение организационно-распорядительных и иных локальных документов учреждения о порядке оказания помощи инвалидам и другим маломобильным гражданам	Все категории	апрель 2018 г.	Приказ. Положение об обеспечении условий доступности для инвалидов и иных МГН объектов и предоставляемых услугах, а также оказания им при этом необходимой помощи.	01.09.2018 г. внесение изменений в локальные акты
1.2	Закрепление в должностных инструкциях персонала конкретных задач и функций по оказанию помощи инвалидам и другим маломобильным гражданам (и их сопровождению)	Все категории	апрель 2018 г.	Приказ.	01.09.2018 г. внесение изменений в должностные инструкции
1.3	Организация систематического обучения (инструктажа) персонала по вопросам оказания помощи на объекте инвалидам и другим маломобильным гражданам (план инструктажа, журнал учета)	Все категории	1 раз в полугодие и при приеме на работу	Положение об обеспечении условий доступности для инвалидов и иных МГН объектов и предоставляемых услугах, а также оказания им при этом необходимой помощи.	информированность сотрудников по вопросам, связанным с обеспечением доступности для инвалидов объектов и услуг
1.4	Обеспечение доступной информации для обслуживаемых граждан (инвалидов) о порядке организации доступности объекта и предоставляемых в учреждении услуг, а также порядка оказания (получения) помощи на объекте (на сайте, на информационном стенде, в индивидуальных памятках)	Все категории	февраль 2018 г. 1 этап и по мере необходимости	Положение об обеспечении условий доступности для инвалидов и иных МГН объектов и предоставляемых услугах, а также оказания им при этом необходимой помощи.	28.02.2018 г. повышение уровня доступности
1.5	Предоставление (при необходимости) инвалидам по слуху услуг с использованием русского жестового языка, с допуском на объект (к местам предоставления услуг) сурдопереводчика, тифлосурдопереводчика	Г, С	по мере необходимости	Положение об обеспечении условий доступности для инвалидов и иных МГН объектов и предоставляемых услугах, а также оказания им при этом	повышение уровня информированности

2	**Организация предоставления услуг инвалидам по месту жительства** (на дому)	-	-	-	-
3	**Организация предоставления услуг инвалидам по месту жительства** (дистанционно)	-	-	-	-
4	**Создание (развитие) сайта организации**, адаптированного с учетом особенностей восприятия, с отражением на нем информации о состоянии доступности объекта и услуг	Все категории	февраль 2018 г. 1 этап и по мере необходимости	Приказ	28.02.2018 г. повышение уровня доступности учреждения

СОГЛАСОВАНО
Представитель общественного объединения инвалидов

Юргинская городская Общественная Организация Инвалидов «Надежда»
Название организации

_____ (Ермакова Капиталина Ивановна)
ФИО представителя

_____ 8-950-571-23-03 _____
Координаты для связи

Дата согласования « 19 » января 2018 г.

Согласовано без замечаний/~~с замечаниями~~ (ненужное зачеркнуть)

Замечания и предложения со стороны представителя ООИ.

_____

_____

_____

_____

_____

Приложение 3
к Паспорту доступности объекта и услуг № 2.23/2018
«19» января 2018 г.

Маршрут (схема) движения инвалидов и других МГН в МБДОУ «ДСКВ № 7 «Дарование»

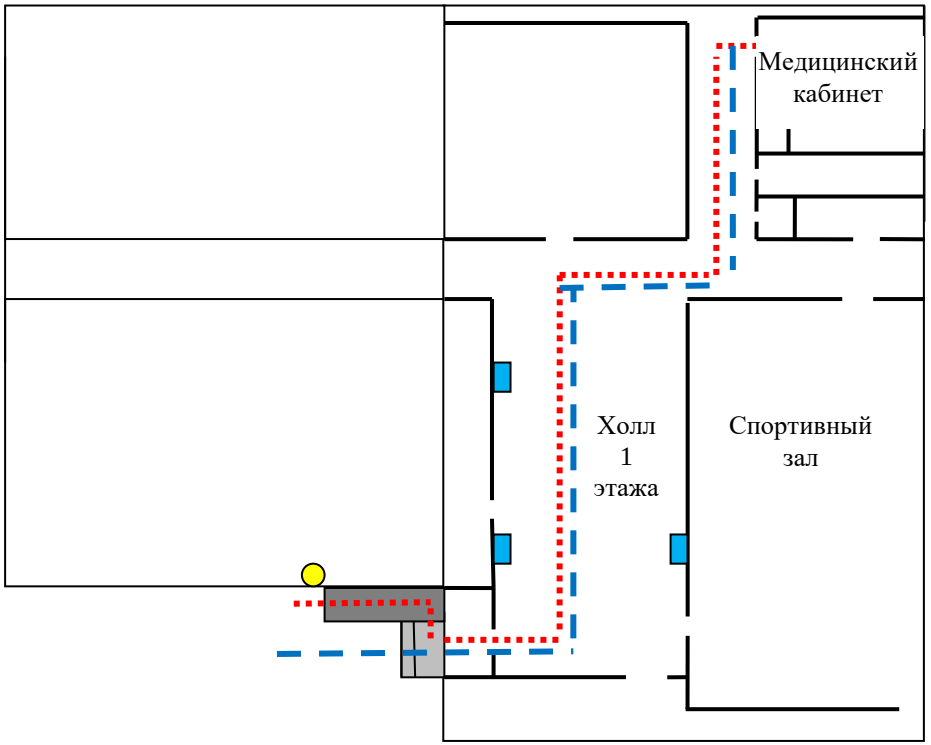

Условные обозначения:

- пандус
- кнопка вызова персонала
- путь движения инвалидов, передвигающихся на коляске (К)
- путь движения инвалидов и других МГН (О-н, О-в, С-п, С-ч, Г-п, Г-ч, У)
- крыльцо
- место отдыха

Схема движения инвалидов и других МГН по территории МБДОУ «ДСКВ № 7 «Дарование»

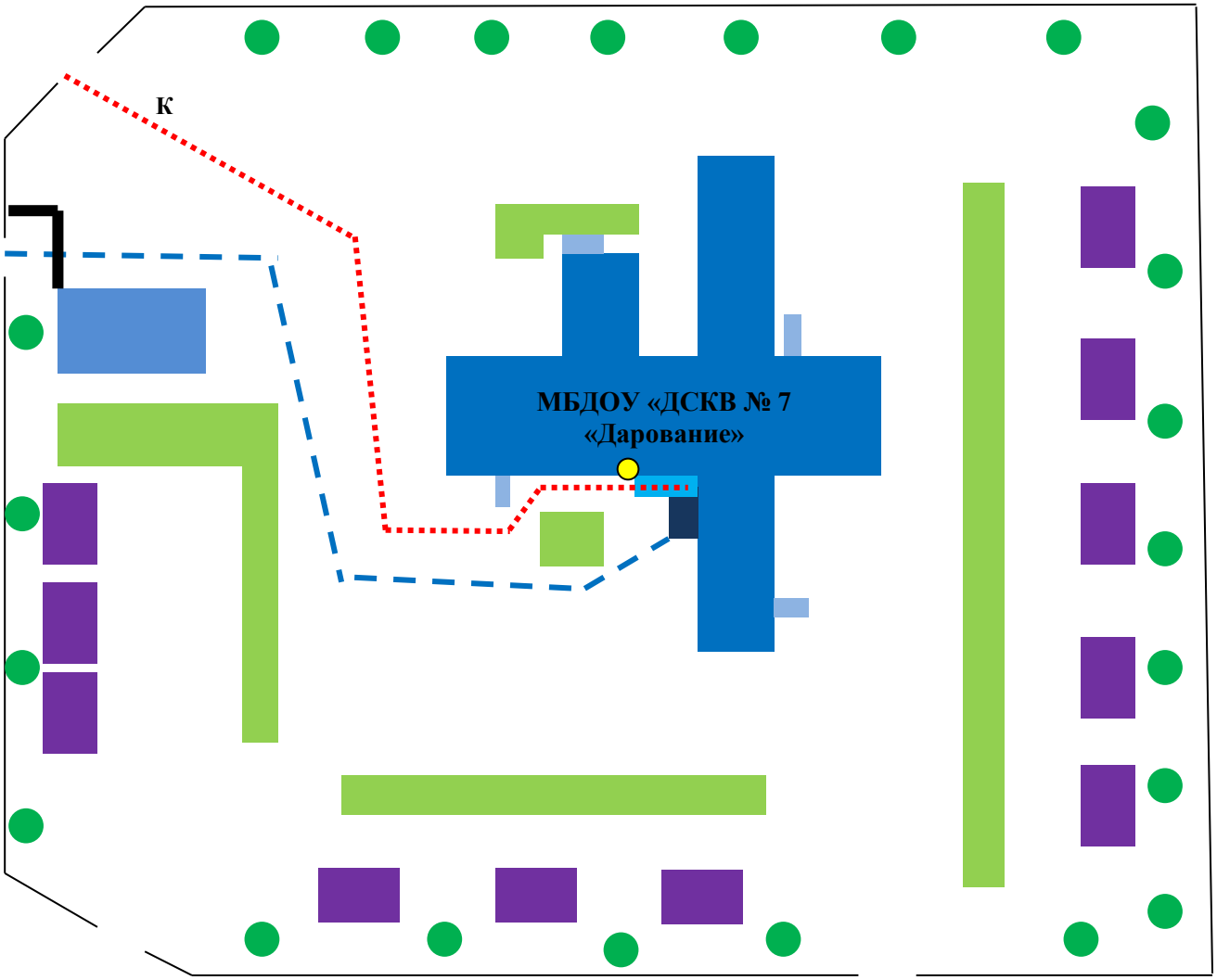

Условные обозначения:

- образовательное учреждение
- нежилая застройка
- эвакуационная лестница
- пандус
- вход в учреждение
- веранды
- газон
- деревья
- кнопка вызова персонала
- ограждение территории
- путь движения инвалидов и других МГН (О-н, О-в, С-п, С-ч, Г-п, Г-ч, У)
- путь движения инвалидов, передвигающихся на коляске (К)
- бордюрный камень (перепад высоты)

Приложение 4
к Паспорту доступности
объекта и услуг № 2.23/2018

1. Территория, прилегающая к зданию

Фото 1.

Фото 2.

Фото 3.

Фото 4.

Фото 5.

2. Вход в здание

Фото 6.

Фото 7.

Фото 8.

Фото 9.

Фото 10.

3. Пути движения внутри здания

Фото 11.

Фото 12.

Фото 13.

Фото 14.

Фото 15.

Фото 16.

4. Зоны целевого назначения здания

Фото 17.

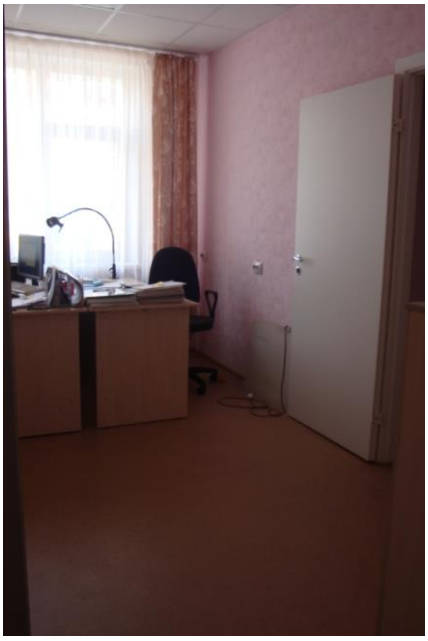

Фото 18.

Фото 19.

Фото 20.

Фото 21.

5. Санитарно-гигиенических помещений

Фото 22.

Фото 23.

Фото 24.

6. Системы информации на объекте

Фото 25.

Фото 26.